

objetivo general:

Medir la percepción y opinión de la población uruguaya respecto a los eventos de actualidad, la evaluación de líderes políticos y la comunicación del gobierno. Relevar información acerca de los cambios en los hábitos de consumo y las prácticas sociales, económicas, educativas y sanitarias, entre otros aspectos.

objetivos específicos:

Sondear cuál es la evaluación que realiza la ciudadanía respecto a la gestión del gobierno actual; releva cuál es la evaluación que se realiza del presidente de la República. Detectar cuál es el grado de aprobación de algunas figuras políticas. Releva el grado de aprobación del Frente Amplio como fuerza política opositora en lo que va de este período de gobierno.

tipo de estudio

(ficha técnica general):

Encuesta en línea, autoadministrada de carácter voluntario.

universo:

Personas mayores de 18 años residentes en todo el país.

periodo de aplicación:

entre el 28 de julio y el 15 de agosto de 2022.

cantidad de casos:

825 personas.

ponderación: Los datos fueron ponderados por parámetros poblacionales de edad, sexo, región, nivel educativo y voto en elecciones presidenciales.

encuesta de opinión pública

cosecha de invierno

confianza en instituciones, principales problemas y fórmula presidencial

De los siguientes temas, ¿cuál consideras que presenta mayores problemas? (En primer lugar y en segundo lugar)

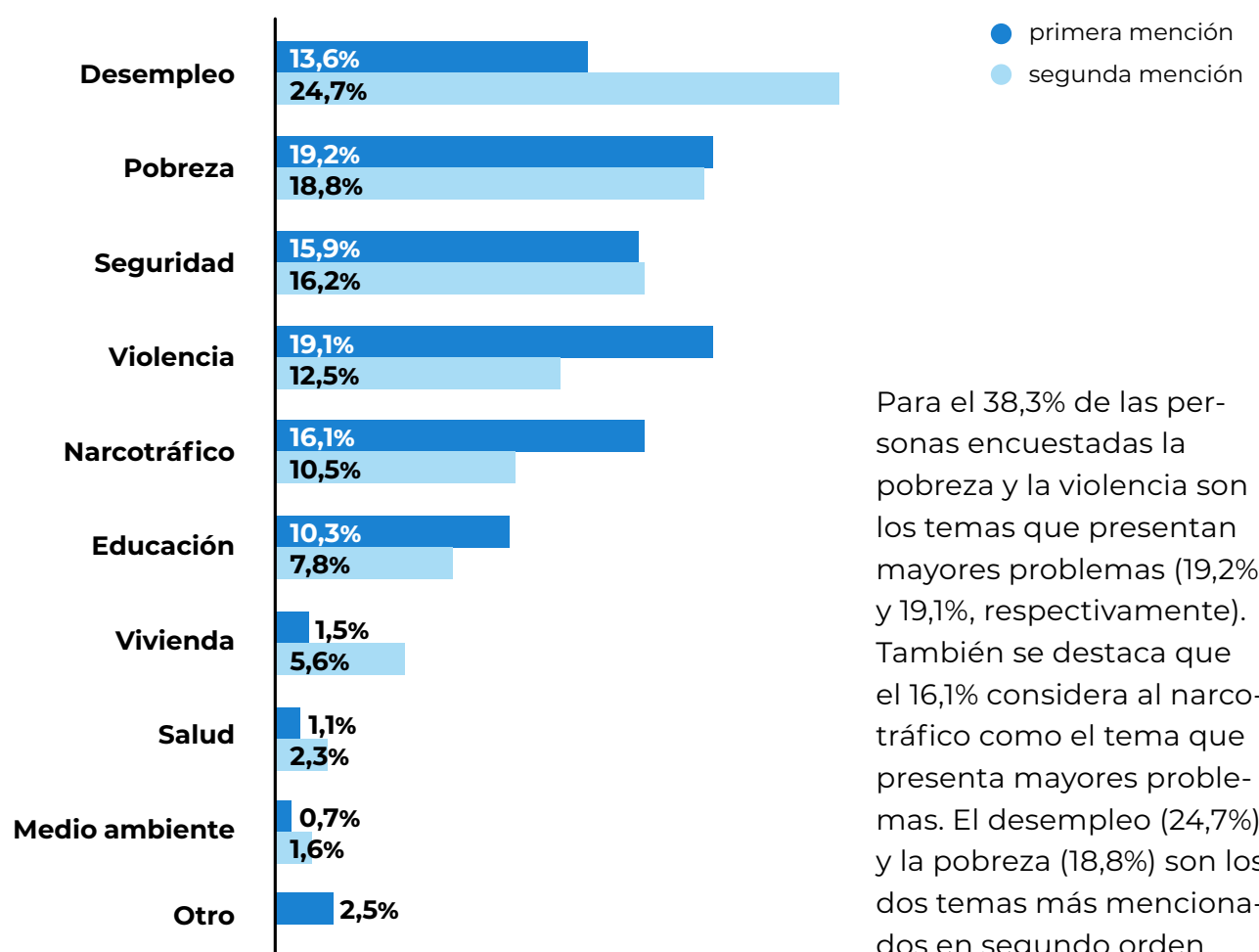

Para el 38,3% de las personas encuestadas la pobreza y la violencia son los temas que presentan mayores problemas (19,2% y 19,1%, respectivamente). También se destaca que el 16,1% considera al narcotráfico como el tema que presenta mayores problemas. El desempleo (24,7%) y la pobreza (18,8%) son los dos temas más mencionados en segundo orden.



Obra publicada bajo licencia Creative Commons.

Está permitida su reproducción total o parcial, su distribución, su comunicación pública y la creación de obras derivadas de ella, incluso con fines comerciales, siempre y cuando se reconozca la autoría.

¿Qué nivel de confianza te generan las siguientes instituciones y actores?

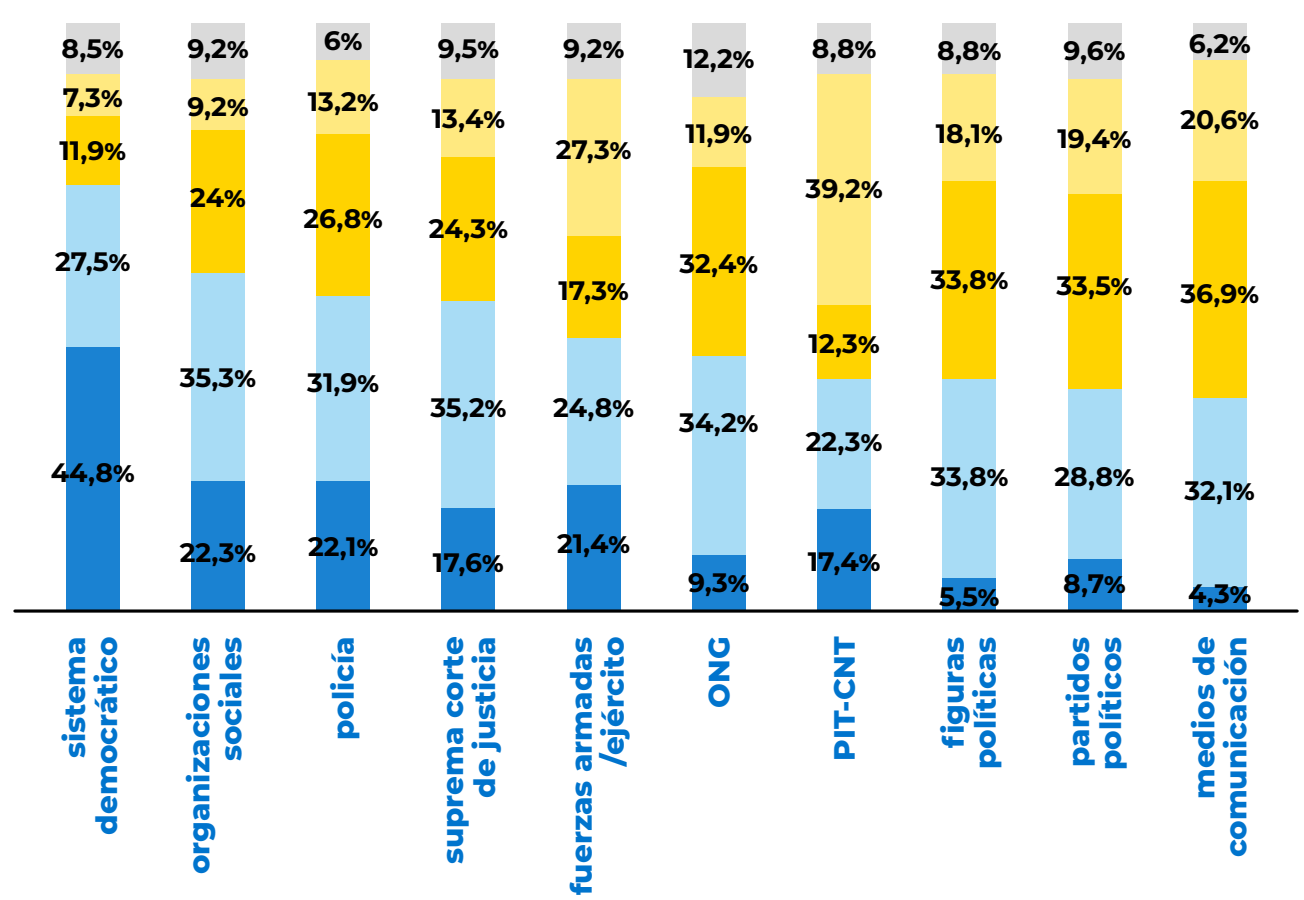

- Mucha confianza
- Algo de confianza
- Poca confianza
- Nada de confianza
- Prefiero no responder

Las instituciones puestas a consideración recogen niveles de confianza altos. El 73,1% de las personas encuestadas declara que el Sistema democrático le genera mucha confianza y algo de confianza.

Al mismo tiempo, las Organizaciones Sociales, la Policía y la Suprema Corte de Justicia recogen niveles de mucha confianza y algo de confianza por encima del 50%.

Ocurre lo opuesto con el PIT-CNT, Figuras Políticas, Partidos Políticos y Medios de Comunicación ya que se destaca la acumulación en los niveles poca confianza y nada de confianza en todos los casos por encima del 50%. Las FFAA y las ONGs recogen niveles similares de confianza y desconfianza, alrededor del 40%.

En las próximas elecciones, te gustaría que la fórmula presidencial sea:

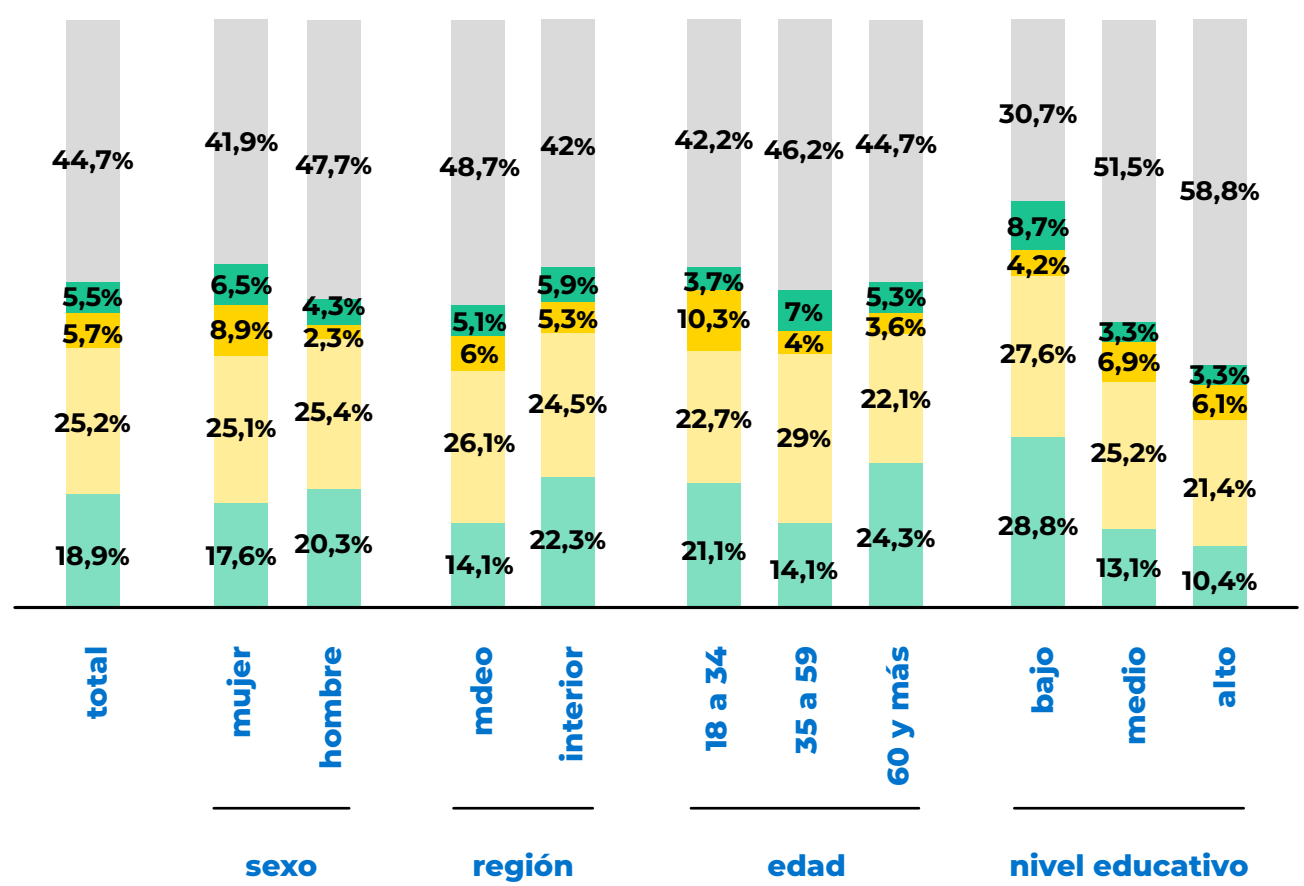

- Varón (Presidente), Mujer (Vice)
- Mujer (Presidente)-Varón (Vice)
- Mujer (Presidente)-Mujer (Vice)
- Varón (Presidente)-Varón (Vice)
- Me es indiferente

Frente a la pregunta de cómo le gustaría que se integrara la fórmula presidencial en las próximas elecciones, el 44,7% de las personas encuestadas declara que le es indiferente. El 25,2%, en tanto, sostiene que le gustaría que sea encabezada por una mujer y el 18,9% por un hombre.

Se destaca la preferencia de la población a la conformación de fórmulas presidenciales mixtas. Los 3 motivos principales que destacan para esta elección de la fórmula son los siguientes: "Es necesaria una fórmula paritaria", "Es la fórmula que quiero votar" y "Es necesario un cambio".

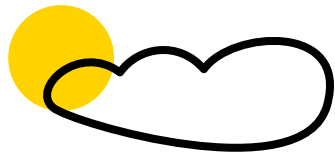

conclusiones

- El 38,3% considera que la pobreza y la violencia son los temas que presentan mayores problemas (19,2% y 19,1%, respectivamente).
- El 73,1% declara que el Sistema democrático le genera mucha confianza y algo de confianza.
- PIT-CNT, Figuras Políticas, Partidos Políticos y Medios de Comunicación recogen niveles de poca

- confianza y nada de confianza en todos los casos por encima del 50%.
- Al 44,1% de las personas le gustaría que la próxima fórmula presidencial sea mixta. De éstas, un 25,2% prefiere que sea encabezada por una mujer y un 18,9% por un hombre.

visitanos:
nomadeconsultora.uy
escribinos: hola@nomadeconsultora.uy

